

1 / 50

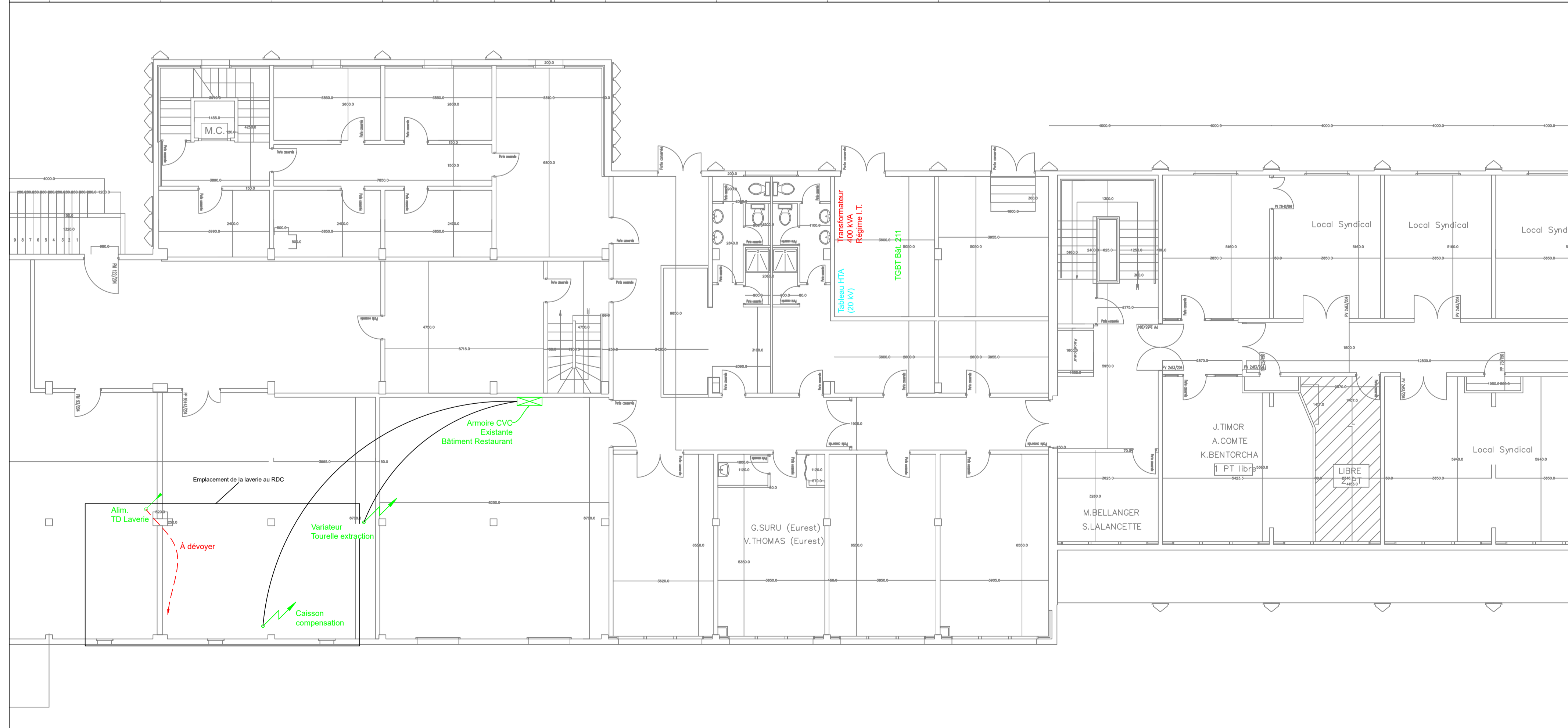
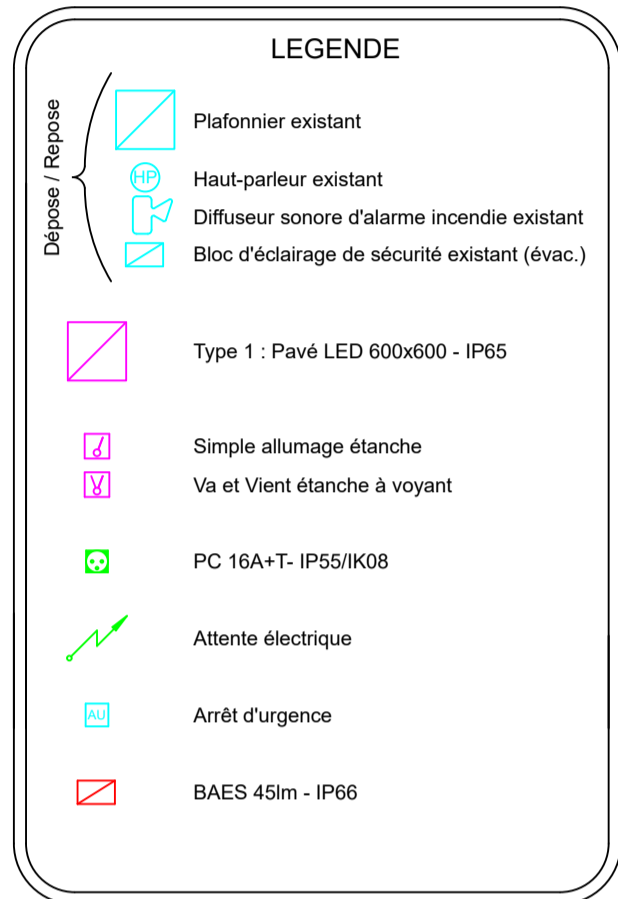
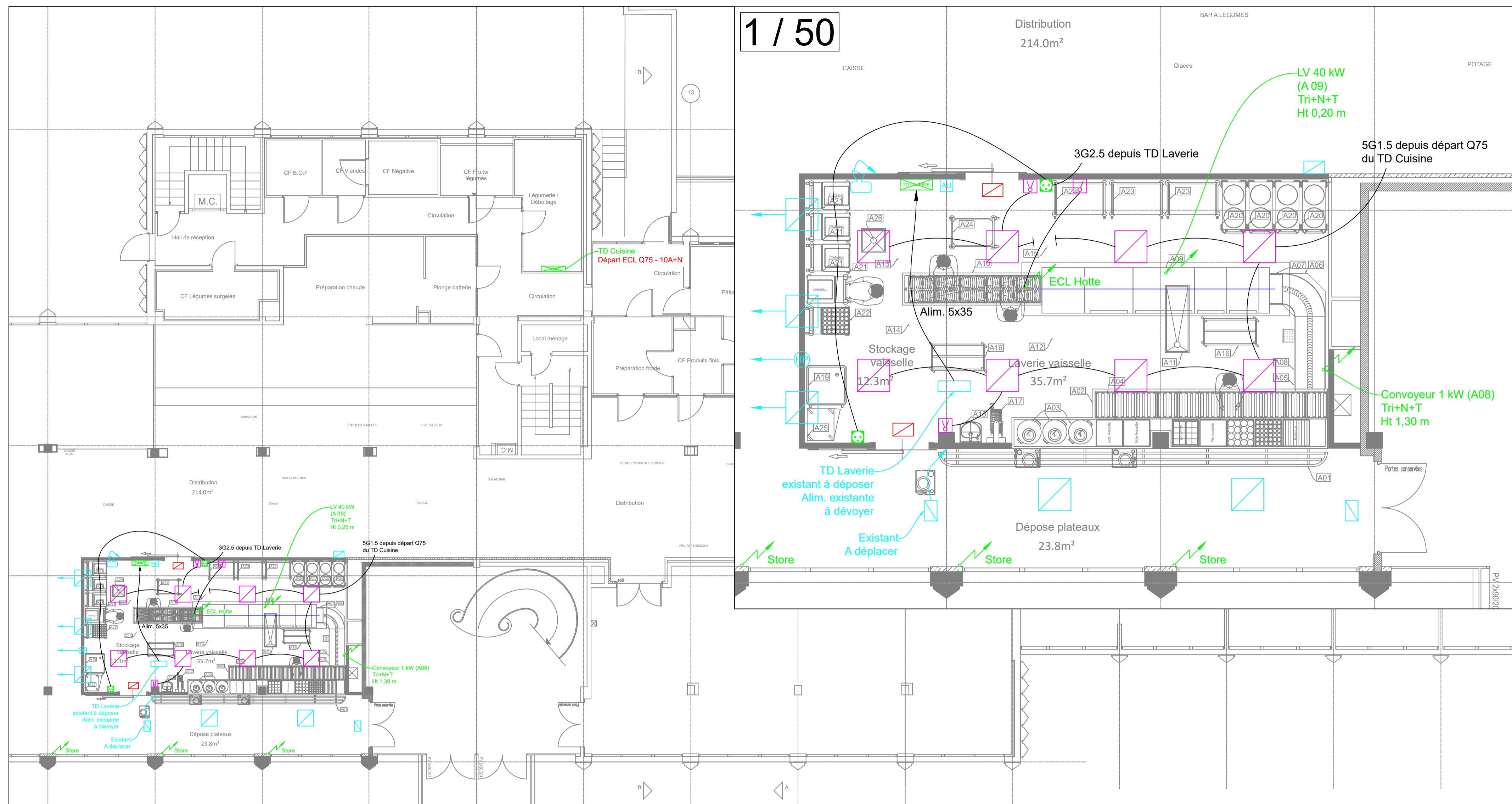

Rénovation de la laverie à l'IFREMER Plouzané

Maitre d'Ouvrage :
IFREMER
1625 Route de Sainte Anne
29 280 Plouzané

Economiste

f2b
construction

120 rue de Kerenven
29490 Gulpivas
Tél : 02 99 05 83 49
contact@f2bconstruction.com

Indice	Modifications	Date

Plan projet - Sous sol - RDC			TECHNICONCONSULT 18 rue du Commandant Groix 29200 Brest 02 98 02 25 30 contact@techniconsult.fr www.techniconsult.fr	
Phase	Numéro de plan	Indice	Echelle :	1/100
DCE	2485-300	-	Date :	07/05/2025